provincia del MEDIO CAMPIDANO

Presidente:
Fulvio Tocco

Dirigente:
Pierandrea Bandinu

Coordinatore:
Paolo Demuro

UFFICIO DEL PIANO
TERRITORIALE DI COORDINAMENTO

Coordinatore Scientifico:
Andrea De Montis

Governo e Ambiente
Luigi Macciani

Sistema Informativo Territoriale, Cartografia:
Fernando Manca

Popolazione ed Economia delle Attività:
Alessandro Melani

Pianificazione Territoriale, Urbanistica e Paesaggio:
Margherita Manni

Ambiente e territorio:
Patrizia Sechi

Sistema informativo Territoriale:
Maria Giovanna Serpi

Beni Culturali e relazione sociali:
Matteo Simbula

Sviluppo economico:
Alessandro Zedda

Piano Urbanistico Provinciale
Piano Territoriale di Coordinamento

Tavola delle Relazioni tra processi insediativi e processi ambientali

Cod.SITP	PUP_BC17_003
Data	04/12/2012
Fase	10
Approvato:	D.C.P. n.07 del 03/02/2011 integrata con D.C.P. n.34 del 25/05/2012 (presa d'atto prescrizioni CTRU)

BC17
Tavola
scala 1:50.000

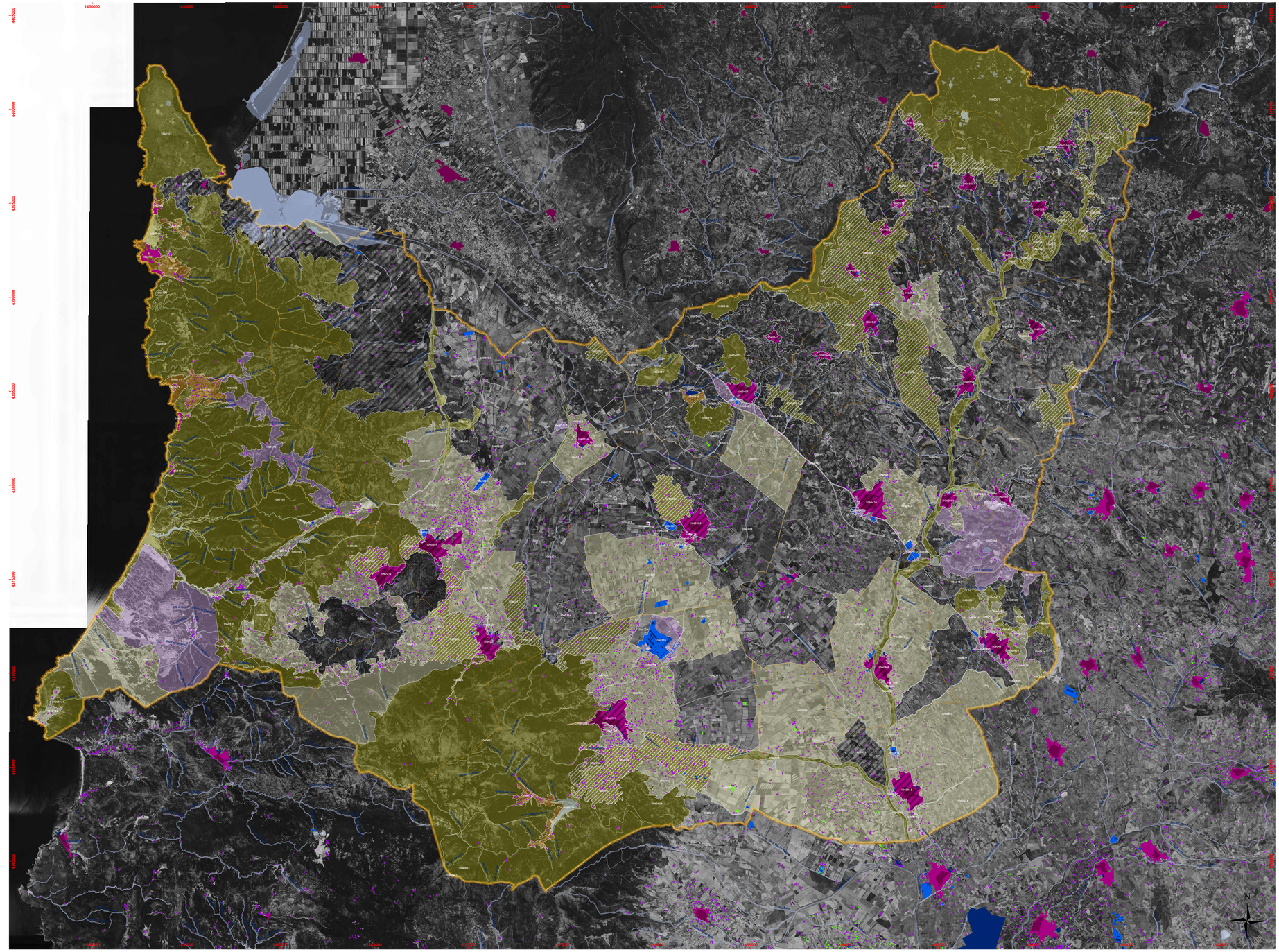

Legenda

Limiti amministrativi
- Provinciali
- Comunali

Sistema edificato
- Centri Antica Prima Formazione
- Edificato continuo
- Nuclei
- Edificato sparso
- Edifici produttivi
- Insediamenti produttivi
- Serre
- Aree Speciali

Sistemi fluviali
- Zone Umide - Laghi Invasi Stagni Lagune
- Reticolo Idrografico

Componenti Insediative paesaggistice ambientali
- Aree interessate da colture arboree di pregio
- Componenti Insediative

0 2,5 5 10 km

Basi Informative: Ortofoto 2006 - PUP CA - DB10K - PPR

Sistema di riferimento: Gauss-Boaga, Roma 40 fuso OVEST

Dominanti ambientali e storico culturali

10A0101 L'ambito territoriale del promontorio di Capo Frasca interessato dal vincolo militare
10A0102 Il promontorio di Capo Frasca, Punta Giorgia, Cala Cilladeu, e l'insediamento turistico Sebino d'Oro
10A0103 La riserva ambientale lagunare di Marceddì
10A0108 La dominante morfologica del Monte Arcuentu
10A0109 L'ambito interessato dalla foresazione
10A0115 L'ambito costiero delle Dati del Rio Pischinas e Rio Naracauli
10A0116 Il promontorio e l'insediamento turistico di Punta Cristoforo, Punta Timiliona e Punta S'Accorraddroxiu
10A0121 Promontorio di Capo Pecora
10A0206 Ambiti agroforestali sui versanti granitici settentrionali della crinitura orografica dell'altipiano arburese
10A0210 Il territorio agricolo del versante occidentale di Punta Maria Cuccuru de Bidda
10A0220 Rilievi di San Simeone e della Costa Perda Lua
10A0222 Alta valle del Rio Bagu e del Rio Mannu
10A0231 L'ambito della piana e dei fondovalle alluvionali del Rio Sitzerri
10A0313 L'ambito ripariale e delle attività di cava sulle alluvioni attuali del Rio Terra Mastua-Flumini Bellu
10A0401 Il versante occidentale del Gennargentu
10A0403 Settore collinare di Monte Farfana-Curtis Becciu-Pranu Quadda
10A0412 Il rilievo a X canonico medioevale di Monreale
10A0421 Rilievi di Monte Mannu
10A0422 Sistema dei rilievi di monte Lado-Monte Angardu-Monte Olianzu
10A0423 Rilievi collinari di Monte Cuccuru Mannu-Monte Santa Maria Craccuru-Monte Aizzadderi nel settore orientale del centro abitato dei Serrenti
10A0424 Rilievi collinari di Serra Carongiu-Monte Su Cuccuru
10A0426 Il sistema collinare di Bruncu S.Ertrudu
10A0501 L'altipiano basaltico della Giara di Gesturi
10A0502 I versanti meridionali della Giara di Gesturi
10A0503 Il sistema delle colline e delle pianure del Flumini Mannu nel territorio collinare della Marmilla
10A0510 La dorsale di Monte Cotoro
10A0522 Il sistema dei versanti di Monte Finnigu-Monte Donau-Su Trona
10A0523 Il versante di Monte Su Lidu
10A0525 Versanti meridionali di Pranu Sabiu
10A0540 L'altipiano basaltico di Pranu Mannu
10A0601 Ambito dei processi della fruizione e della tutela naturalistica del sistema ambientale del Monte Linas
10A0603 Complesso delle aree delle geositi dell'Azienda Foreste Demaniali in relazione con il sistema ambientale del Rio Leni
10A0604 Il sistema delle aree naturali del complesso delle aree dell'Ente Foreste e con il territorio di Villacidro
10A0605 Il Lago artificiale di Montimannu
10A0807 Il corridoio ambientale del Flumimannu
10A0808 Il corridoio ambientale del rio Leni

Processi insediativi urbani legati alla presenza di importanti dominanti ambientali

10A0102 L'insediamento di S.Antonio di Santadi nella piana alluvionale e nel sistema lagunare di San Giovanni e Marceddì
10A0104 Il complessivo agricolo-insediativo nell'area pedemontana (verso la laguna di Marceddì)
10A0201 Insediamento urbano di Guspini
10A0211 Insediamento urbano di Arbus
10A0212 Insediamento urbano di Gonnosfanadiga
10A0217 Insediamento urbano di Villacidro
10A0218 L'organizzazione insediativa urbana di San Gavino Monreale
10A0407 Il centro urbano di Sardara
10A0420 Il centro urbano di Samugheo
10A0431 Il centro urbano di Serrenti
10A0501 Il sistema insediativo microcellulare della Marmilla: il centro abitato di Genuri attorno alla Giara
10A0502 Il sistema insediativo microcellulare della Marmilla: il centro abitato di Tuili attorno alla Giara
10A0503 Il sistema insediativo microcellulare della Marmilla: il centro abitato di Gesturi attorno alla Giara
10A0504 Il sistema insediativo microcellulare della Marmilla: il centro abitato di Setzu
10A0505 Il sistema insediativo microcellulare della Marmilla: il centro abitato di Siddi
10A0506 Il sistema insediativo microcellulare della Marmilla: il centro abitato di Barumini attorno alla Giara
10A0507 Il sistema insediativo microcellulare della Marmilla: il centro abitato di Siddi
10A0508 Il sistema insediativo microcellulare della Marmilla: il centro abitato di Usaramanna
10A0509 Il sistema insediativo microcellulare della Marmilla: il centro abitato di Las Plassas
10A0510 Il sistema insediativo microcellulare della Marmilla: il centro abitato di Las Plassas
10A0520 Il sistema insediativo microcellulare della Marmilla: il centro abitato di Villanovafranca
10A0521 Il sistema insediativo microcellulare della Marmilla: il centro abitato di Collinas
10A0540 Il sistema insediativo microcellulare della Marmilla: il centro abitato di Villaverafora
10A0541 Il sistema insediativo microcellulare della Marmilla: il centro abitato di Villaverdi
10A0542 Il sistema insediativo microcellulare della Marmilla: il centro abitato di Villamar
10A0560 Il sistema insediativo microcellulare della Marmilla: il centro abitato di Furtei
10A0561 Il sistema insediativo microcellulare della Marmilla: il centro abitato di Segariu
10A0577 L'ambito agricolo perturbano di Guasila ai margini del sistema collinare miocenico
10A0578 L'insediamento urbano di Villasalto nel Sarcidano
10A0579 La singolarità insediativa di Santa Maria di Monteroratu nell'ambito produttivo artigiale sulla confluenza dei Rio Leni e del Flumimannu
10A0806 Il centro urbano di Samassi
10A0811 Il centro urbano di Serramanna sulla confluenza dei rii Leni e Flumimannu

Processi insediativi della produttività in relazione con le matrici ambientali (carrido) minerari, insediamenti agricoli)

10A0116 Cambio degli insediamenti minerari nell'ambito territoriale delle aree minerarie dismesse
10A0118 Gli insediamenti agricoli strutturati di Scivu
10A0119 Gli insediamenti rurali diffusi nel territori di Aquadrosu-Scivu
10A0122 Gli insediamenti sparsi nel promontorio di Capo Pecora
10A0201 Ambiti agricoli e rurali sulla conoide di deiezione del Rio di Montevecchio
10A0202 Ambiti di diffusione insediativa perturbana sulla piana alluvionale della sinistra idrografica del Rio Locsa Sassa e Bingia Nieddu
10A0203 Ambiti di diffusione insediativa perturbana sulla piana agricola alluvionale della sinistra idrografica del Rio Terra Mastua
10A0205 Ambiti agricoli e insediativi della valle alluvionale del Rio Terra Mastua
10A0206 Ambiti insediativi perturbani di specializzazione agricola degli olivetti di Guspini sui versanti della crinitura orografica nord-orientale dell'altipiano granitico dell'arburese
10A0210 Ambiti di diffusione insediativa agricola e rurale sui versanti granitici della crinitura orografica dell'altipiano arburese
10A0211 Ambiti di diffusione insediativa perturbana sulla piana alluvionale della sinistra idrografica del Rio su Flumini
10A0212 Ambiti agricolo e rurale sui versanti granitici dei rilievi di Conca su Beniu e Punta Giba Alta
10A0215 Ambiti di diffusione insediativa e specializzazione olivicola sulla piana alluvionale occorsa attuale del Rio Terra Mastua in corrispondenza dell'asse infrastrutturale della SS196 da Gonnosfanadiga a Guspini
10A0216 Ambiti insediativi perturbani di specializzazione agricola degli olivetti di Gonnosfanadiga sui versanti della crinitura orografica nord-orientale del Monte Pauli Congiau Terra Solta
10A0217 Ambiti forestali e insediamenti minerari dismessi sui versanti settentrionali del sistema orografico dei Monte Linas
10A0222 Ambiti insediativi perturbani di specializzazione agricola degli olivetti di Gonnosfanadiga sui versanti granitici del sistema idrografico del Rio su Flumini
10A0223 Ambiti agricoli perturbani di Gonnosfanadiga interessati da processi di infrastrutturazione produttiva
10A0224 Ambiti insediativi e agricoli perturbani di Gonnosfanadiga sulla fascia pedemontana del sistema orografico scistoso orientale del massiccio del Monte Linas
10A0225 Ambiti agricoli e rurali sui versanti granitici del sistema idrografico del Rio su Flumini
10A0226 L'ambito agricolo a trama minuta dei seminativi nel settore perturbano sud-orientale di Pabillonis
10A0227 La trama agricola a mandorlato nel settore perturbano di Pabillonis in località Su Pardu-Sutilu
10A0228 L'organizzazione della trama agricola minuta e della specializzazione produttiva olivicola nel settore perturbano nord-occidentale di San Gavino Monreale
10A0230 Ambito perturbano interessato da processi di infrastrutturazione produttiva
10A0231 L'organizzazione della trama agricola minuta di Genna Maria di Villacidro e sostenzione di Perda Fiscu-Casmu Linu-S.Pontieredda-Corrasu e Cresia
10A0234 L'organizzazione idraulica e della trama agricola dei frutteti e dei seminativi di Su Tricinu-Da Orva de a Carmela
10A0241 La trama agricola delle colture erbacee e dei seminativi con ambiti di specializzazione frutticola sui terrazzi alluvionali di Sanluri
10A0242 L'ambito agricolo a trama minuta dei seminativi nel settore perturbano di Sanluri e Villasor perturbano di Sanluri
10A0243 L'ambito agricolo a trama minuta dei seminativi nel settore orientale perturbano di Sanluri
10A0245 L'organizzazione della trama agricola minuta di Genna de Serrenti-Perda Fogu nel settore perturbano di Serrenti
10A0246 L'organizzazione minuta della trama agricola dei frutteti lungo la strada comunale di Trexenta
10A0247 La fascia agricola delle colture erbacee e dei seminativi sulla piana di Serra Longa
10A0248 L'organizzazione della trama agricola minuta e della specializzazione produttiva di Villanovafranca
10A0249 L'ambito agricolo perturbano di Furtei lungo la piana alluvionale del Rio Lamiei
10A0250 L'ambito agricolo di Segariu lungo la piana alluvionale del Rio Lamiei
10A0251 Il sistema agricolo produttivo sulle piane alluvionali di Paul Arbaro e Villamar
10A0253 La percolazione del giardino produttivo ed i processi di diffusione insediativa nella fascia perturbana di Villacidro
10A0254 L'organizzazione della trama agricola minuta e della specializzazione produttiva di Villacidro
10A0259 L'organizzazione produttiva dei frutteti e oliveti lungo la direttrice fluviale del Rio Leni
10A0272 Gli ambiti della specializzazione agricola degli olivetti nel sistema collinare di Monte Feurra
10A0273 Il versante agricolo dei seminativi e gli ambiti di specializzazione frutticola nel settore collinare settentrionale di Monte Feurra
10A0274 La fascia perturbana dell'insediamento diffuso di Serramanna sulla riva destra del Flumini Mannu
10A0275 L'organizzazione produttiva della piana di Serramanna
10A0276 La diffusione degli insediamenti nella trama agricola in prossimità della riva destra del rio Leni
10A0812 Gli ambiti della produzione agricola nella piana di Serramanna
10A0813 Gli ambiti della produttività agricola nella piana di Villamar alluvioni recenti e sulle confluenze del Flumini mannu
10A0814 Gli ambiti della produzione agricola nella piana di Samassi
10A0815 La diffusione degli insediamenti nella trama agricola in prossimità della riva sinistra del rio Leni

Processi dell'organizzazione del territorio agricolo (trame produttive, specificità produttive, paesaggi)

10A0213 Ambiti agricoli e rurali sui versanti granitici del sistema idrografico del Rio su Flumini
10A0214 Tessuto agricolo di vasta estensione della specializzazione olivicola in località Pauli Cerbus sulla piana alluvionale antica di Gonnosfanadiga-Villacidro
10A0224 Ambiti di specializzazione agricola degli olivetti di Cuccuru Senisca sui versanti scistosi del massiccio del Monte Linas
10A0225 Ambiti agricoli e rurali sui versanti granitici del sistema idrografico del Rio su Flumini
10A0226 Gli ambiti agricoli e le aree boscate sui rilievi vulcanici di Serra Bubusa e Monte Urradili
10A0304 L'organizzazione della trama produttiva agricola in località Sa Zeppara
10A0305 Il margine meridionale dell'area agricola di Terra Nova in località Acqua Salsa-Is Pivoris
10A0306 L'organizzazione della trama agricola produttiva del seminativo sulla piana alluvionale sinistra del Flumini Bellu
10A0307 Ambiti agricoli e rurali sui versanti granitici del sistema idrografico del Rio Flumini Mala di Pabillonis
10A0308 Ambito agricolo a trama particolare minuta in località Rosa Piluru
10A0309 Ambiti agricoli dei seminativi con ambiti di specializzazione frutticola in località is Arenas-Conca Antioni Marras
10A0310 L'organizzazione della trama agricola produttiva del seminativo sulla piana alluvionale del Flumini Bellu
10A0311 L'organizzazione della trama agricola dei seminativi in località Prano Murdegu-Cumbu de Cana-Bruncu Burtas sulla sinistra idrografica del Flumini Bellu
10A0316 L'organizzazione della trama agricola delle colture erbacee e dei seminativi sulle alluvioni attuali e antiche del Flumini Mala di Pabillonis
10A0318 L'ambito agricolo delle colture erbacee e dei seminativi in località Trigu Perdonu-Tuponga-Cardinas nel territorio di San Gavino Monreale
10A0320 La trama agricola dei seminativi di Campu Bruscu-Pauli Intitiunu sulla piana alluvionale destra del Flumini Bellu
10A0321 Ambiti agricoli e rurali sui versanti granitici
10A0322 L'organizzazione della trama produttiva del suolo per le attività agricole specializzate delle rripe
10A0324 Il territorio agricolo del seminativi sulla piana alluvionale antica di Gonnosfanadiga e San Gavino Monreale
10A0325 L'organizzazione della trama irrediativa e produttiva del suolo per le attività agricole in località Cora Molini-Sa Piedadi
10A0326 L'ambito agricolo lungo le alluvioni del Flumini Mala in località Funtana e Canna-Perda Melu
10A0327 Il territorio agricolo produttivo sulla piana alluvionale del Flumini Mannu di San Gavino in località S'Arridei-Rongiu-Su Pranu
10A0328 L'organizzazione dello spazio produttivo agricolo di Donorta Nuova
10A0332 L'ambito della Bonifica Opera Nazionale Combattenti
10A0333 L'organizzazione della trama agricola produttiva specializzata di Cuccuru-Pala Abiu-Canali Filiga Su Oi
10A0337 Il territorio agricolo del seminativo di Su Tosaru-Santa Maiò
10A0338 L'organizzazione produttiva delle colture agricole estensive di Turingiaddu
10A0339 L'ambito agricolo delle colture erbacee ad openfield nella piana di Setti Pischa Filigas-Connedda-Serrestri
10A0404 L'ambito delle colture erbacee e cerealicole nella piana alluvionale antica di Bruncu Mebas-Baddiu-Campu Caddaiscu
10A0405 L'ambito agricolo delle colture erbacee e dei seminativi nel settore collinare di Monte Arci
10A0406 La trama agricola minuta della specializzazione produttiva olivicola ai margini sud-occidentali del settore collinare miocenico
10A0411 L'organizzazione minuta della trama agricolo-produttiva con ambiti di specializzazione frutticola di Sirone-Ma di Sardara
10A0413 L'ambito agricolo dalla trama particolare minuta sul versante settentrionale del rilievo di Monreale (loc. Rosa Is Codis)
10A0414 L'ambito agricolo della trama particolare minuta sul versante meridionale del rilievo di Monreale
10A0415 L'organizzazione della trama agricola produttiva della piana alluvionale del Rio Sitzerri-Rio Mulargia-Rio Murtas
10A0416 La fascia agricola collinare delle colture cerealicole ai margini della fossa tettonica del Campidano
10A0417 L'organizzazione della trama agricola produttiva sulla piana alluvionale di Sanluri
10A0418 Il settore agricolo dei seminativi accanto la località Sargadia Gaiuna-Bruncu Pedrosu-Cuccuru Mannu-Cuccuru Ortu ai margini della Trexenta intensiva
10A0419 Gli ambiti agricoli dei seminativi e delle colture cerealicole nella Sarcidano-Barbagia di Seulo-Sa Figura nel territorio comunale di Serrenti
10A0420 L'ambito agricolo della trama agricola minuta e della specializzazione produttiva frutticola lungo la strada comunale di Monte Pedrosu
10A0501 Il territorio delle colture cerealicole con ambiti di specializzazione olivicola nel settore collinare miocenico di Gesturi
10A0502 L'ambito agricolo della specializzazione olivicola e delle colture cerealicole nella fascia perturbana di Gesturi
10A0503 L'ambito agricolo della specializzazione olivicola nella fascia perturbana di Setzu
10A0504 L'organizzazione delle colture cerealicole accanto sul versante meridionale della Giara di Gesturi
10A0505 L'ambito agricolo della specializzazione olivicola nella fascia perturbana di Gesturi
10A0506 L'ambito delle colture cerealicole nell'ambito perturbano di Gesturi
10A0507 L'ambito agricolo collinare della specializzazione olivicola ai margini del altopiano di Gesturi (località Tanas)
10A0508 L'ambito agricolo della specializzazione olivicola di Setzu
10A0509 Gli ambiti agricoli della specializzazione olivicola sui versanti collinari di Bruncu Giantumonesu-Pranu Santa sulla destra idrografica del Flumini Mannu
10A0510 Il paesaggio delle colture cerealicole ad openfield nel territorio agricolo collinare di relazione fra i centri urbani di Genuri, Setzu, Tuili, Barumini, Turri, Las Plassas e Usaramanna
10A0511 L'ambito agricolo della specializzazione olivicola in prossimità del abitato di Turri
10A0512 L'ambito agricolo collinare della specializzazione olivicola in prossimità del abitato di Barumini
10A0513 Il sistema delle colture cerealicole ad openfield nella fascia collinare miocenica del centro di Barumini e Genuri
10A0514 Il settore delle colture cerealicole ad openfield nella fascia collinare miocenica nel territori di Barumini e Gesturi
10A0517 L'organizzazione idraulica dell'ambito produttivo agricolo di Su Paudi
10A0518 L'ambito agricolo della specializzazione olivicola nella fascia perturbana di Siddi
10A0519 Gli ambiti agricoli della specializzazione olivicola sugli alti morfologici di Monte Finnigu, Monte Donau e Su Trona
10A0520 Il versante collinare agricolo di Monte Pilloni Pranu Longu ai margini dei bassopiani alluvionali del Flumini Mannu
10A0521 Il territorio delle colture cerealicole ad openfield nel sistema collinare miocenico di Villanovafranca e Barumini
10A0541 Gli ambiti agroforestali del versante del altopiano di Pranu Mannu
10A0542 Il sistema delle colture cerealicole ad openfield nel settore collinare
10A0544 Le colture cerealicole nel settore collinare orientale di Collinas
10A0545 Il territorio delle colture cerealicole ad openfield nel settore collinare di Collinas, Sanluri e Villanovafranca
10A0546 L'ambito agricolo e naturale perturbano di Collinas
10A0548 L'ambito agricolo perturbano delle colture cerealicole e della specializzazione olivicola nel settore collinare di Lunamatrona
10A0549 L'ambito agricolo della specializzazione olivicola nel settore collinare di Siddi
10A0550 Gli ambiti delle colture cerealicole ad openfield sui versanti collinari in località Sa Crabu
10A0552 Il sistema agricolo collinare con ambiti di specializzazione olivicola e vitricola Bruncu Ginto-Bruncu Gemeddu-Bruncu Olianzu
10A0553 L'infrastrutturazione agricola nella piana alluvionale di Villamar in località Su Paudeddu
10A0554 L'organizzazione agricola in rete nel sistema produttivo di Villamar
10A0556 L'ambito agricolo della specializzazione produttiva alluvionale del Flumini Mannu e del Rio Mannu di Genì
10A0557 Il territorio agricolo collinare compreso fra le alluvioni del Flumini Mannu e del Rio Lamiei
10A0558 Gli ambiti della specializzazione produttiva olivicola di Villamar in località Sargiddu su Pranu
10A0559 L'ambito agricolo della specializzazione produttiva di Segariu
10A0561 L'ambito agricolo ai margini della piana alluvionale del Flumini Mannu e del versante occidentale del Monte Santa Maiò
10A0562 L'ambito agricolo produttivo lungo le alluvioni del Rio Lamiei
10A0564 L'ambito delle colture cerealicole e della specializzazione olivicola nel settore collinare miocenico di Siddi e Usaramanna
10A0570 Il sistema agricolo collinare con ambiti di specializzazione produttiva di Monte Olioni-Cuccuru Mu Crabu
10A0571 L'organizzazione produttiva agricola dei frutteti sul versante orientale del Monte Linas
10A0572 L'organizzazione produttiva agricola dei frutteti sul versante orientale del Monte Linas
10A0573 L'organizzazione produttiva degli olivetti di Oridipuddu ai margini della conoide di Villacidro
10A0574 L'ambito agricolo ai margini del Consorzio industriale di Villacidro
10A0575 L'ambito della specializzazione agricola degli olivetti sul versante sud-orientale del Monte Crabas
10A0576 L'ambito agricolo della piana di Villacidro
10A0805 Gli ambiti della produzione agricola nella piana di Serrenti
10A0816 Gli ambiti della produzione agricola nei versanti collinari e nella piana di Valermosa

Processi insediativi di fruizione della risorsa ambientale (turismo, ed agricoli, servizi)

10A0103 Gli insediamenti turistici stagionali di Torre dei Corsari, di Porto Pistis, di Porto Palmas
10A0104 Gli insediamenti turistici stagionali di Porto Ottiolu, di Cala Sarpeda e di Cala Spalmatore
10A0105 Gli ambiti vallivi di Porta Paina interessati da insediamenti residenziali resi ciaguisti a turistici.
10A0111 I processi di riconversione degli insediamenti della Colonia marina di Funtanazza
10A0112 Gli ambiti vallivi interessati dalla diffusione di insediamenti residenziali resi in prossimità del pannino di Funtanazza
10A0114 I processi insediativi turistici di Costa Verde, Marina di Arbus
10A0117 Gli ambiti costieri di Porto Ferro e di Cala Dragunara
10A0118 L'ambito dei servizi turistici e ricettivi nell'area terrestre di Santa Maria de is Aiquas
10A0706 La direttrice insediativa montana ai margini occidentali del centro urbano di Villacidro
10A0707 La direttrice agricolo-insediativa lungo i corridoi ambientali del lago artificiale di Montimannu e del Rio Guttaru-Deretto-Torrente Leni

Processi insediativi caratterizzati dalla presenza di importanti elementi di infrastrutturazione territoriale (strade, reti, presidi territoriali, aree produttive)

10A0113 Il corridoio infrastrutturale tra Montevecchio e Marina di Arbus
10A0117 Gli ambiti territoriali e gli insediamenti della Colonia penale di Is Arenas
10A0201 L'area industriale perturbana della Forestas Scarpa di Guspini
10A0202 Area industriale perturbana della Forestas Scarpa di Guspini
10A0212 L'area degli insediamenti produttivi di Pabillonis
10A0222 L'area degli insediamenti produttivi di San Gavino Monreale
10A0225 L'insediamento produttivo del Consorzio industriale di Villacidro
10A0226 Il Lago di Omodeo
10A0405 Il corridoio infrastrutturale della SS 131 - la fascia agricola compresa fra il nuovo e il vecchio tracciato della SS 131
10A0406 Il corridoio infrastrutturale della SS 131 - gli insediamenti produttivi ai margini del centro urbano di Sardara
10A0411 Il corridoio infrastrutturale della SS 131 - gli insediamenti produttivi ai margini del centro urbano di Sanluri
10A0422 L'ambito degli insediamenti produttivi di Villa Santa
10A0423 L'ambito degli insediamenti produttivi di Villa Santa sull'abitato di Serrenti
10A0424 L'ambito di cava ai margini dell'abitato di Segariu
10A0564 I rilievi vulcanici del Monte Santa Maiò con le aree minerarie auriferie di Furtei
10A0811 L'ambito degli insediamenti produttivi di Serramanna
10A0812 L'ambito degli insediamenti produttivi specializzati di Serramanna