provincia del MEDIO CAMPIDANO

Presidente:
Fulvio Tocco

Dirigente:
Pierandrea Bandinu

Coordinatore:
Paolo Demuro

UFFICIO DEL PIANO TERRITORIALE DI COORDINAMENTO

Coordinatore Scientifico:
Andrea De Montis

Georisorse e Ambiente
Luigi Maccioni

Sistema Informativo Territoriale, Geodatabase:
Fernando Manca

Popolazione ed Economia delle Attività:
Alessandro Melani

Pianificazione Territoriale, Urbanistica e Paesaggio:
Margherita Manni

Ambiente e territorio:
Patrizia Sechi

Sistema Informativo Territoriale:
Maria Giovanna Serpi

Beni Culturali e relazione sociali:
Matteo Simbula

Sviluppo economico:
Alessandro Zedda

Piano Urbanistico Provinciale
Piano Territoriale di Coordinamento

Tavola dei Vincoli Ambientali (aree di interesse naturalistico istituzionalmente tutelate e Beni paessaggistici ambientali ex art. 143). Integrazione dei limiti dei perimetri delle aree sottoposte a vincolo idrogeologico

Cod.SITP	PUP_BC09_003
Data	04/12/2012
Fase	10
Approvato:	D.C.P. n.07 del 03/02/2011 integrata con D.C.P. n.34 del 25/05/2012 (presa d'atto prescrizioni CTRU)

BC09
Tavola

scala 1:50.000

Legenda

Limiti Amministrativi

Provinciali

Comunali

	Categoria	Elementi costitutivi	Riferimenti normativi PPR	
Beni paesaggistici ambientali (ex art. 142 D. Lgs. N. 42/2004	campi dunari e sistemi di spiaggia	Complessi dunari con formazione erbacee e ginepreti in uno stato di conservazione soddisfacente. Dune e litorali sabbiosi soggetti a fruizione turistica	Artt. 8, 17, 18	
	Grotte e caverne	Grotte e caverne in uno status di conservazione soddisfacente: Grotte soggette a fruizione turistica	Artt. 8, 17, 18	
	Monumenti naturali ai sensi della LR n.31/89	Monumenti naturali ai sensi della LR n.31/89	Artt. 8, 17, 18	
	Zone umide, laghi naturali ed invasi artificiali e territori contermini in una fascia della profondità di 300m dalla linea di battiga, anche per i territori elevati sui laghi	Laghi naturali; laghi e invasi di origine artificiale; stagni	Artt. 8, 17, 18	
		Zone umide costiere (stagni, lagune, saline, foci di fiumi non ricadenti nelle aree naturali)		
	Fiumi torrenti e corsi d'acqua e relative sponde o piedi degli argini, per una fascia di 150 m ciascuna, e sistemi fluviali, riparali, risorgive e cascate, ancorché temporanee	Sistemi fluviali e relative formazioni riparali in uno status di conservazione soddisfacente; fiumi torrenti e formazioni riparie parzialmente modificate, sistemi di foce fluviale; cascate;sorgenti dei principali fiumi e risorgive carsiche	Artt. 8, 17, 18	
	Alberi monumentali	Esemplari vegetali di particolare interesse sotto il profilo ambientale e culturale	Artt. 8, 17, 18	
	I territori coperti da foreste e da boschi, ancorchè percorsi o danneggiati dal fuoco e quelli sottoposti a vincolo di rimboschimento, come definiti dall'articolo 2, commi 2 e 6 del decreto legislativo 18/05/2001, n. 227	come definiti dall'articolo 2, commi 2 e 6 del decreto legislativo 18/05/2001, n. 227 (dati RAS aree percorse da incendi anni 2003-2007 e 2008)	Artt. 8, 17, 18	
Aree di interesse naturalistico istituzionalmente tutelate	Aree tutelate di rilevanza comunitaria e internazionale (Ramsar)	Rete "Natura 2000" e Siti Ramsar	Artt.33,34	
	Sistema regionale dei parchi, delle riserve e dei monumenti naturali	Aree quali Parchi, Riserve, Monumenti Naturali regionali ai sensi della L.R. 31/89	Artt.33,36	
	Altre aree tutelate	Oasi di protezione faunistica, aree dellEtte Forestie, aree della Conservatoria del litorale	Artt.33,37	

Limiti vincoli idrogeologici integrati come da richiesta in fase di osservazioni del piano.

	Categoria	Elementi costitutivi	Riferimenti normativi PPR	
AREE DI TUTELA MORFOLOGICA E IDROGEOLOGICA	Aree sottoposte a vincolo idrogeologico ai sensi del R.D.L. n.3267/1923 e relativo Regolamento R.D. n.1126/1926	Territori delimitati ai sensi del R.D.L. n.3267/1923, nei quali gli interventi di trasformazione sono subordinati alle autorizzazioni di cui al citato R.D.L. ed al Regolamento di attuazione approvato con R.D. n.1126/1926	Art. 45	

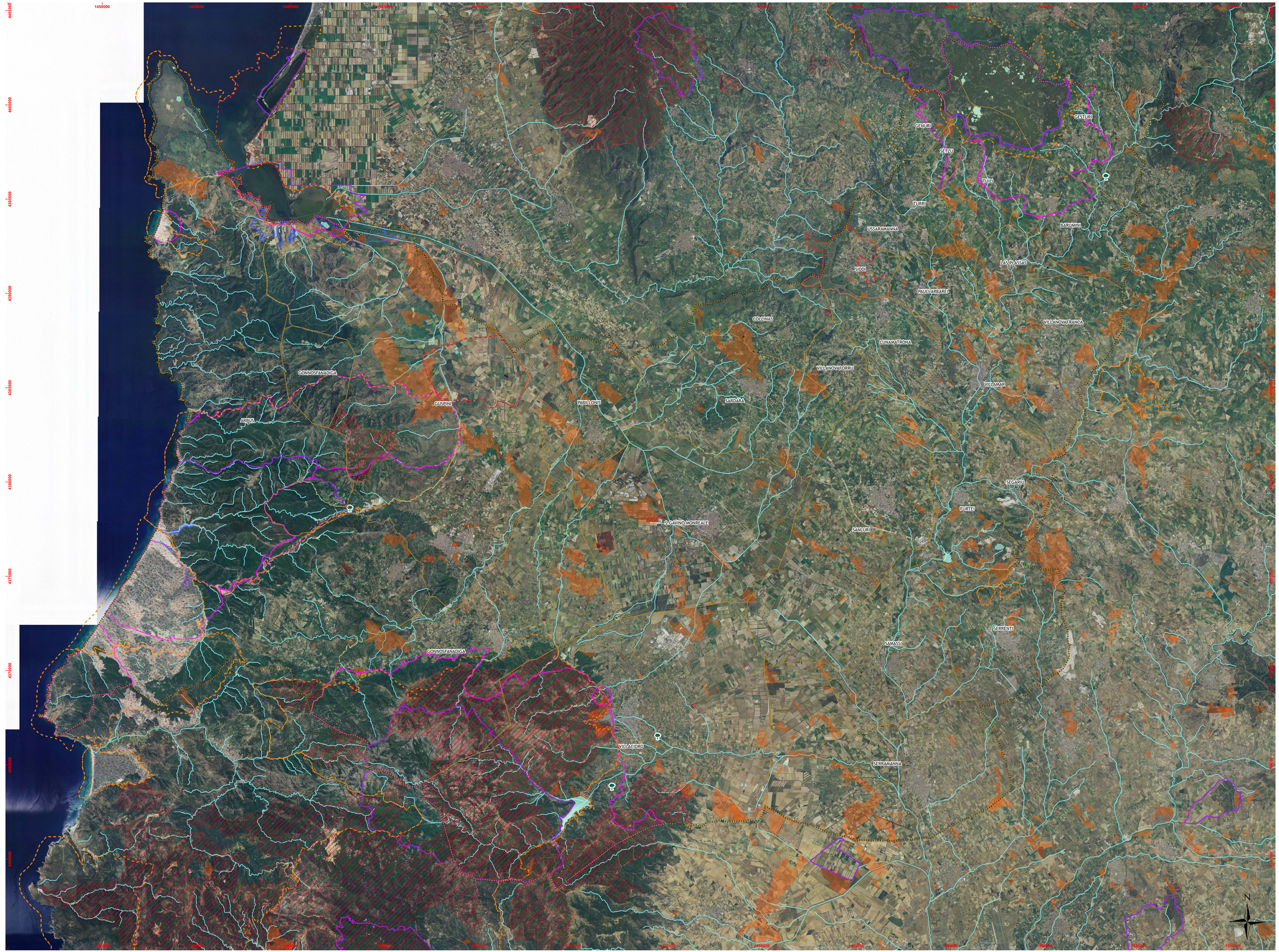

0 2,5 5 10 km

Basi Informative: Ortofoto 2006 - PPR - DB10K - Aree Percorse da Incendio (2003-2007 e 2008 RAS)

Sistema di riferimento: Gauss-Boaga, Roma 40 fuso OVEST