PROVINCIA DEL MEDIO CAMPIDANO

# Tutta un'altra Musica 2009

CPS
CIRCUITO PUBBLICO PER LO SPETTACOLO

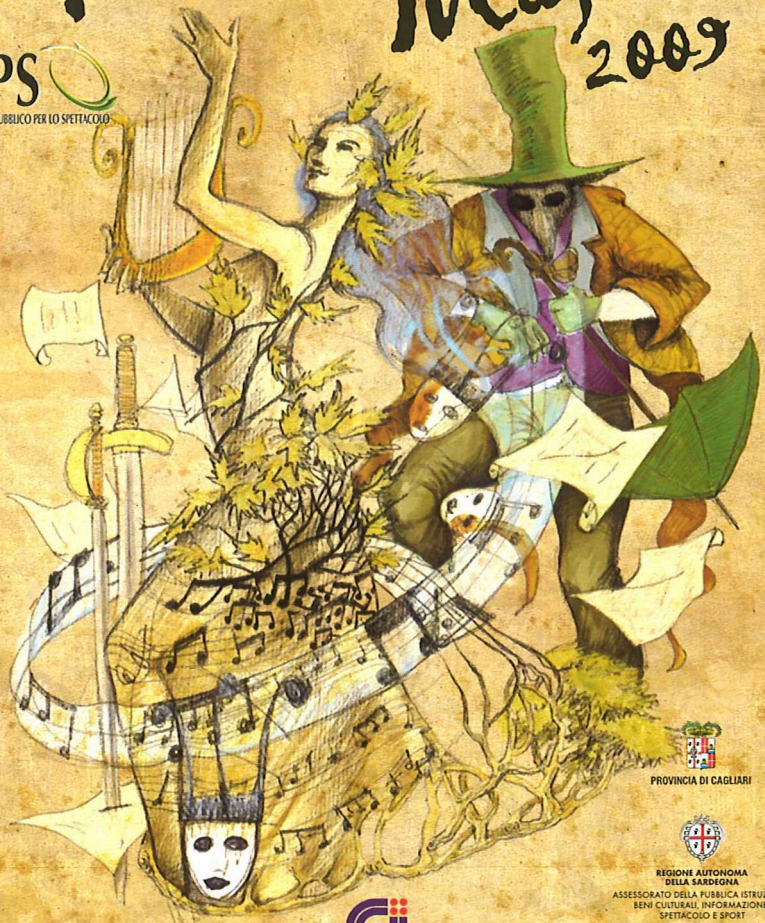

PROVINCIA DI CAGLIARI

REGIONE AUTONOMA DELLA SARDEGNA
ASSESSORATO DELLA PUBBLICA ISTRUZIONE, BENI CULTURALI, INFORMAZIONE, SPETTACOLO E SPORT

Associazione Enti Locali per lo Spettacolo

www.assoentilocali.it - email: teatroemusica@assoentilocali.it

2 maggio - San Gavino Monreale
**FISALOCA**
*Orchestra spettacolo*

17 maggio - Serramanna
**SERENADA**
*Concerto di musica etnica*

7 giugno – Villanovafranca
**JANAS**
*Concerto di musica etnica*

11 giugno – San Gavino Monreale
**COVERNAUTI**
*Concerto di cover nazionali ed internazionali*

20 giugno - Barumini
**PIERO MARRAS**
*Concerto di musica etnica*

25 giugno - Lunamatrona
**CORDAS ET CANNAS**
*Concerto di musica etnica*

10 luglio - Villacidro
**MALINDA MAI**
*Concerto - Le canzoni di Fabrizio De André*

10 luglio – Collinas
**RATAPIGNATA**
*Concerto di musica ska-reggae-dub*

11 luglio - Furtei
**MARIA GIOVANNA CHERCHI**
*Concerto di musica etnica*

11 luglio- Sanluri
**COVERNAUTI**
*Concerto di cover nazionali ed internazionali*

18 luglio - Furtei
**COMPAGNIA IL VICOLETTO**
**TZIU GIUANNI S'ARREVESCIU**
*Spettacolo teatrale in lingua sarda*

18 luglio – Gonnosfanadiga
**NON SOLO BARRITTAS**
*Concerto di musica pop*

25 luglio – Serrenti
**CORDAS ET CANNAS**
*Concerto di musica etnica*

26 luglio - Sardara
**BLUES DISCIPLE (U.S.A.)**
*Concerto di musica blues*

28 luglio – Tuili
**SANDALIA**
*Concerto di musica pop-rock*

1 agosto - Gonnosfanadiga
**CIRCUITO TEATRO RAGAZZI 2009**
**MILO E OLIVIA - KLINKE**
*Teatro circo poetico*

7 agosto – Genuri
**MARIA LUISA CONGIU**
*Concerto di musica etnica*

7 agosto - Sardara
**CIRCUITO TEATRO RAGAZZI 2009**
**ABRAXA TEATRO - LA FESTA DEI COLORI**
*Teatro di strada*

8 agosto - Arbus
**MALINDA MAI**
*Concerto- Le canzoni di Fabrizio de André*

8 agosto – Sanluri
**LA ROMAGNA**
*Orchestra spettacolo*

8 agosto – Gonnosfanadiga
**TEATRO TRAGODIA**
**TRES IN D'UNU LETU**
*Spettacolo teatrale in lingua sarda*

9 agosto – Sanluri
**MARIA GIOVANNA CHERCHI**
*Concerto di musica etnica*

15 agosto - Arbus
**COVERNAUTI**
*Concerto di cover nazionali ed internazionali*

16 agosto – Guspini
**MALINDA MAI**
*Concerto - Le canzoni di Fabrizio De André*

23 agosto - Setzu
**JANAS**
*Concerto di musica etnica*

28 agosto- Pauli Arbarei
**PIERO MARRAS**
*Concerto di musica etnica*

29 agosto - Samassi
**RATAPIGNATA**
*Concerto di musica ska-reggae-dub*

5 settembre – Gonnosfanadiga
**PIERO MARRAS**
*Concerto di musica etnica*

7 settembre – Las Plassas
**LA ROMAGNA**
*Orchestra spettacolo*

21 settembre – Sardara
**CARLA DENULE**
Concerto di musica etnica

25 settembre – Villanovafranca
**ITALO ARESTI E**
**LA SUA ORCHESTRA**
*Orchestra spettacolo*

**Tutti gli spettacoli avranno inizio alle ore 21,30. Ingresso gratuito**